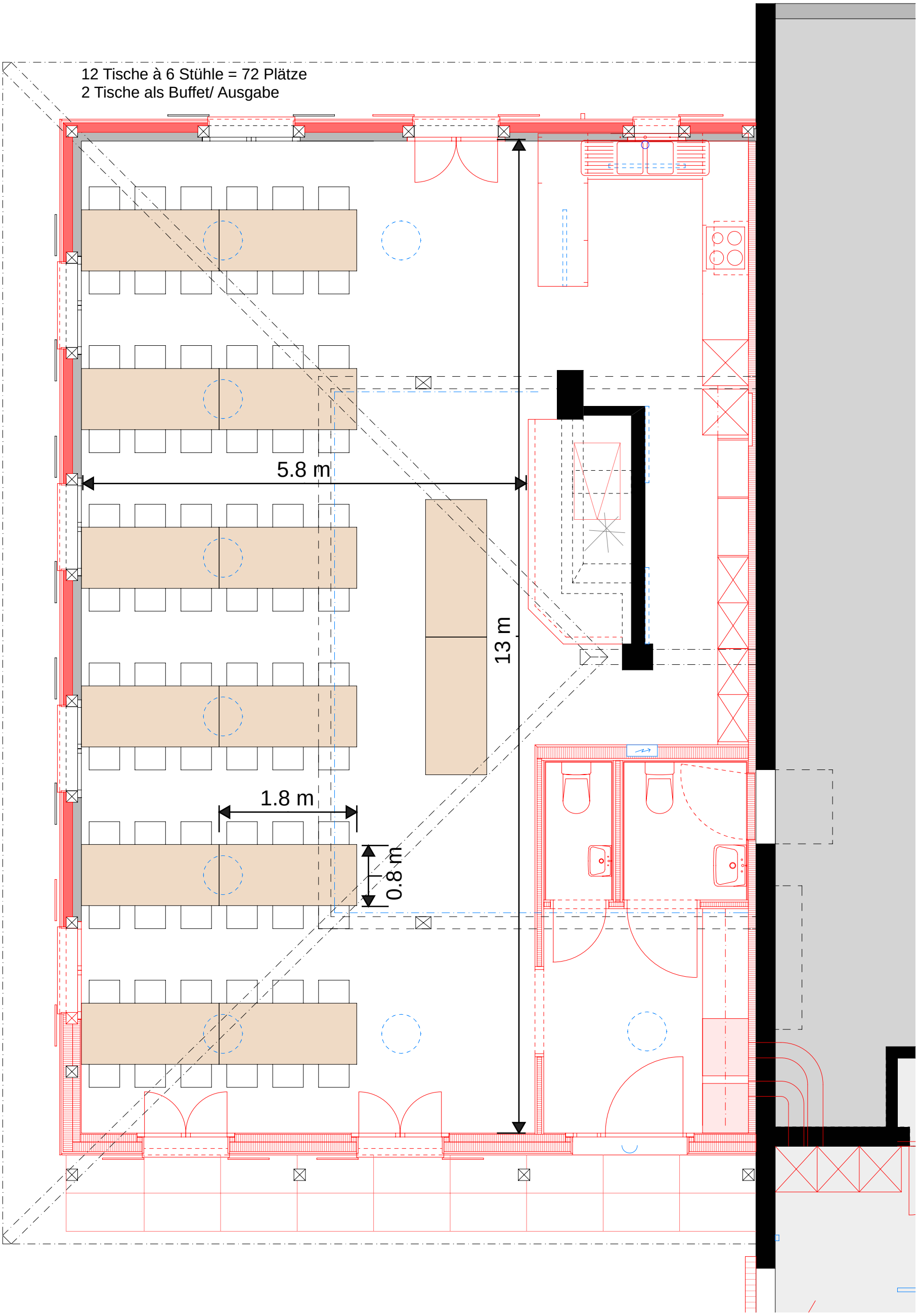
12 Tische à 6 Stühle = 72 Plätze
2 Tische als Buffet/ Ausgabe
5.8 m
13 m
1.8 m
0.8 m